



บันทึกข้อความ

ส่วนราชการ งานสวัสดิการสังคม สำนักปลัดฯ องค์การบริหารส่วนตำบลปลายโพงพาง

ที่ สส ๓๒๒๐๑/- วันที่ ๒๘ ธันวาคม ๒๕๖๔

เรื่อง รายงานฐานข้อมูลผู้พิการ ประจำปีงบประมาณ ๒๕๖๕

เรียน นายองค์การบริหารส่วนตำบลปลายโพงพาง

ตามที่ องค์การบริหารส่วนตำบลปลายโพงพางได้รับลงทะเบียนผู้มีสิทธิรับเงินเบี้ยความพิการ เพื่อจ่ายเบี้ยความพิการให้กับผู้พิการ ตามระเบียบกระทรวงมหาดไทยว่าด้วยหลักเกณฑ์การจ่ายเบี้ยความพิการให้คนพิการขององค์การปกครองส่วนท้องถิ่น (ฉบับที่ ๒) พ.ศ.๒๕๕๙

งานพัฒนาชุมชน สำนักปลัด องค์การบริหารส่วนตำบลปลายโพงพาง ได้นำข้อมูลการลงทะเบียนของผู้มีสิทธิรับเบี้ยความพิการมาจัดทำเป็นฐานข้อมูลและขอรายงานผลการจัดทำฐานข้อมูลผู้พิการ ประจำปีงบประมาณ ๒๕๖๕

จึงเรียนมาเพื่อโปรดทราบ

(นายณัฐวัฒน์ คงสุคนธ์)
นักพัฒนาชุมชนปฏิบัติการ

- รับทราบการรายงานผล

- รับทราบการรายงานผล

ว่าที่ พันตรี

(จิววัฒน์ อินทะแสน)

ปลัดองค์การบริหารส่วนตำบลปลายโพงพาง

(นายนนทวัฒน์ ยิ่งวัฒนา)

นายกองค์การบริหารส่วนตำบลปลายโพงพาง

ฐานข้อมูลคนพิการ

จำนวนคนพิการแยกตามช่วงอายุ

| ช่วงอายุ | จำนวน (คน) |
|------------|------------|
| > 60-69 ปี | 182 |
| 70-79 ปี | 59 |
| 80-89 ปี | 44 |
| 90 + | 12 |
| รวม | 297 |

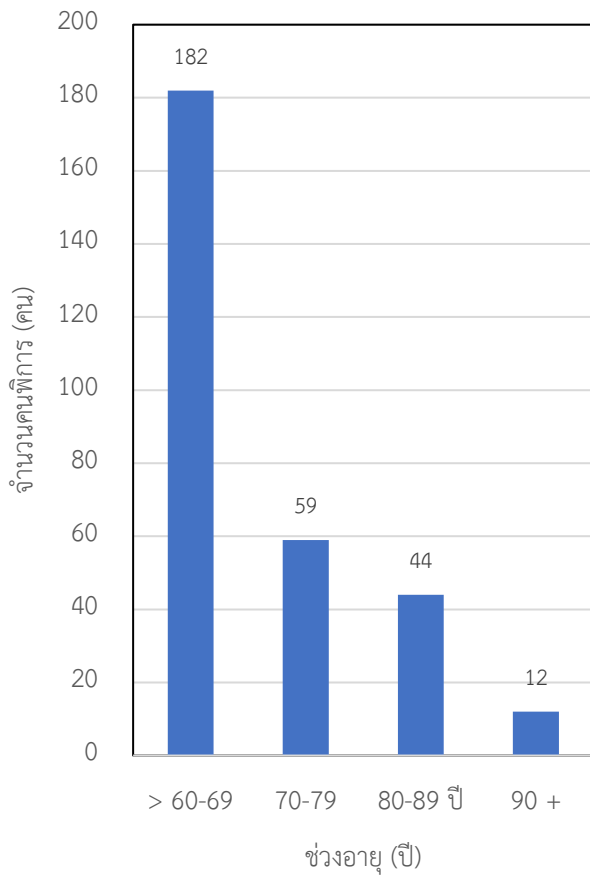

จำนวนคนพิการแยกตามเพศ

| เพศ | |
|-----|------|
| ชาย | หญิง |
| 146 | 151 |

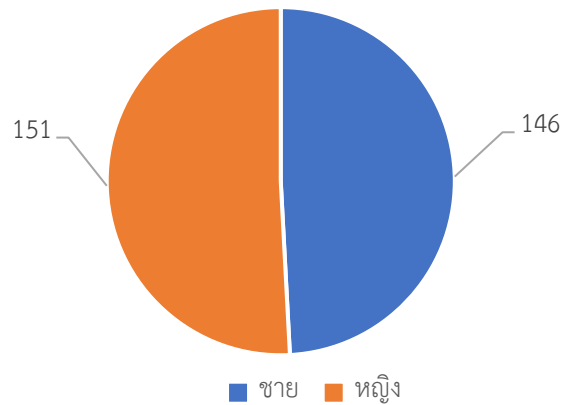

จำนวนคนพิการแยกตามหมู่บ้าน

| หมู่บ้าน | จำนวน (คน) |
|----------|------------|
| 1 | 34 |
| 2 | 40 |
| 3 | 16 |
| 4 | 56 |
| 5 | 21 |
| 6 | 19 |
| 7 | 62 |
| 8 | 23 |
| 9 | 26 |
| รวม | 297 |

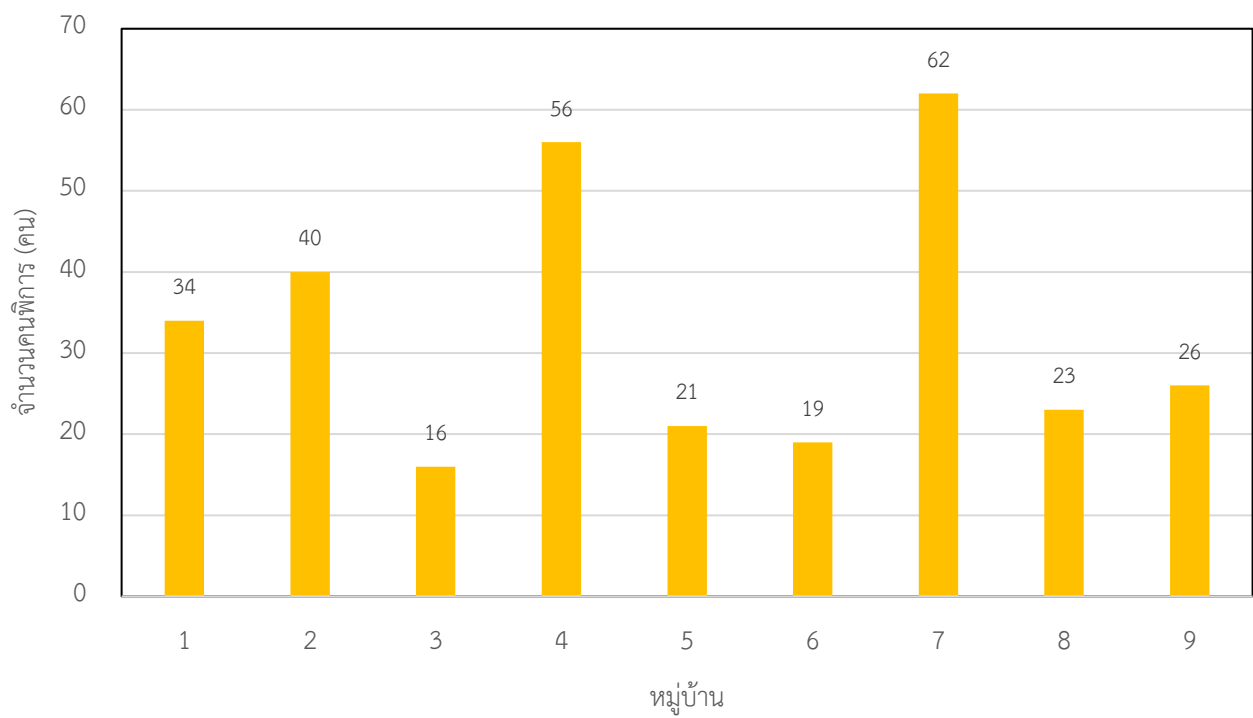

จำนวนคนพิการแยกตามประเภท

| คุณสมบัติความพิการ | จำนวน (คน) |
|-------------------------------|------------|
| การมองเห็น | 22 |
| การได้ยิน หรือการสื่อความหมาย | 67 |
| การเคลื่อนไหว | 143 |
| จิตใจ หรือพฤติกรรม | 31 |
| สติปัญญา | 30 |
| การเรียนรู้ | 8 |
| ออทิสติก | 4 |
| พิการซ้ำซ้อน | 0 |
| รวม | 305 |

(หมายเหตุ: ผู้พิการ 1 รายสามารถมีความพิการได้มากกว่า 1 ประเภท)

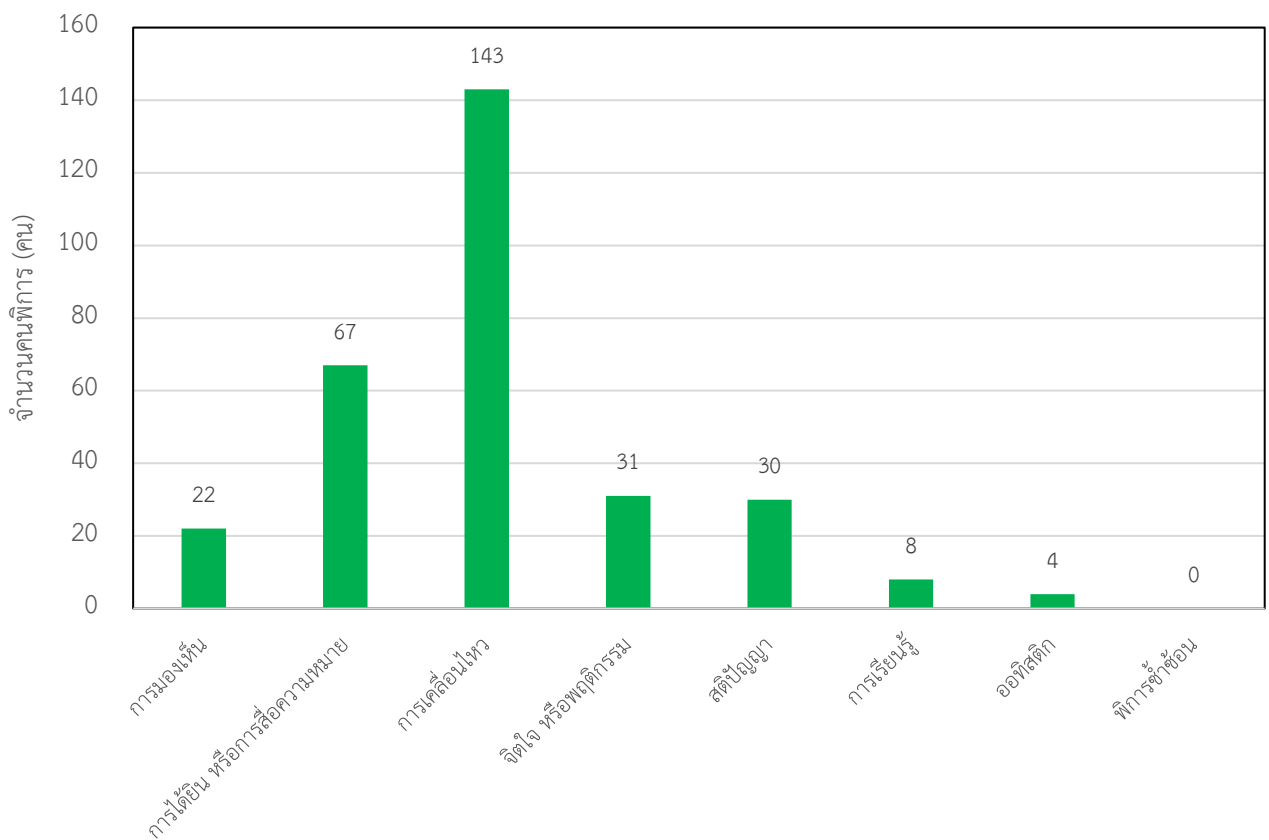

ฐานข้อมูลคนพิการ องค์การบริหารส่วนตำบลปลายโพงพาง

| ลำดับ | ชื่อ - นามสกุล | | บ้านเลขที่ | หมู่ที่ | เลขบัตรประชาชน | วันเกิด | อายุ |
|-------|----------------|--------------------------|------------|---------|----------------|------------|------|
| 1 | นาย | กมลเทพ ญาณประภาศิริ | 34/2 | 1 | 1709900814195 | 21/07/2536 | 29 |
| 2 | นางสาว | กาญจนา พจนีย์นนท์ | 14 | 1 | 3750300432095 | 24/09/2508 | 57 |
| 3 | นางสาว | กิตติกา พุทธา | 41/2 | 1 | 1759900326972 | 16/01/2541 | 24 |
| 4 | นาย | โกมินทร์ กล้ามณี | 41/3 | 1 | 3750100043605 | 01/01/2490 | 74 |
| 5 | นางสาว | จง อิมเอิบ | 49/2 | 1 | 3750300435566 | 01/01/2496 | 68 |
| 6 | นาง | ชวน อิมเอิบ | 48/2 | 1 | 3750300435515 | 01/01/2483 | 81 |
| 7 | นาย | ชอบ อยู่สมบูรณ์ | 32 | 1 | 3750300435345 | 01/01/2490 | 74 |
| 8 | นาง | ชิน อิมเอิบ | 48/3 | 1 | 3750300435523 | 01/01/2485 | 79 |
| 9 | นาย | เชิด สิงโต | 48/2 | 1 | 3750300435744 | 21/08/2502 | 62 |
| 10 | นาย | ณรงค์ศักดิ์ อุ่นประเสริฐ | 46/1 | 1 | 3750100020737 | 21/09/2513 | 52 |
| 11 | นาย | ดิเรก นิตฺสนะศาสน์ | 13 | 1 | 3750300432028 | 14/04/2501 | 63 |
| 12 | นาง | ตี๋ สุขสงวน | 30 | 1 | 3750300433211 | 01/01/2475 | 89 |
| 13 | นาย | ทอง เกิดผล | 18 | 1 | 3750300432290 | 01/01/2489 | 75 |
| 14 | นาย | บุญยัง บำรุงสุข | 17/1 | 1 | 3750100604682 | 01/01/2479 | 85 |
| 15 | นางสาว | ประจันต์ อิมเอิบ | 48/1 | 1 | 3750300435582 | 03/04/2501 | 63 |
| 16 | นางสาว | ปราณี พุ่มสินิล | 67 | 1 | 3750300437976 | 24/10/2502 | 61 |
| 17 | นาง | พัฒนา ยะโรประการ | 47/5 | 1 | 3750300443101 | 01/01/2481 | 83 |
| 18 | นาย | ไมตรี พบไทรเย็น | 41/1 | 1 | 3110400844226 | 28/12/2499 | 64 |
| 19 | นางสาว | วรพรรณ สัจจะวัฒนวิมล | 4/1 | 1 | 3750300431307 | 18/08/2512 | 53 |
| 20 | นาย | วิจิตร นุ่มพยัคฆ์ | 51 | 1 | 3750300436007 | 01/01/2480 | 84 |
| 21 | นางสาว | ศศิภา สานคำ | 18 | 1 | 1709901059951 | 20/06/2539 | 26 |
| 22 | นาย | สนั่น พวงมาลัย | 64/1 | 1 | 3750300464361 | 01/01/2485 | 79 |
| 23 | นางสาว | สมจิตต์ พุ่มสินิล | 66 | 1 | 3750300437771 | 01/01/2486 | 78 |
| 24 | นาง | สมพิศ มีสมบูรณ์ | 33/1 | 1 | 3750300433415 | 01/01/2492 | 72 |
| 25 | นาย | สวิง หุตะจิตต์ | 24 | 1 | 3750300473255 | 01/09/2480 | 84 |
| 26 | นาย | สะอาด พิงฉิม | 12 | 1 | 3750300431978 | 27/03/2489 | 75 |
| 27 | นาย | สำราญ ยศวิปาน | 60 | 1 | 3750300485539 | 01/01/2498 | 66 |
| 28 | นางสาว | หลอม อ้นอมร | 17/1 | 1 | 3750300432273 | 01/01/2465 | 99 |
| 29 | นาย | อนันต์ มีสมบูรณ์ | 33/1 | 1 | 3750300433407 | 17/12/2485 | 78 |
| 30 | นางสาว | อัจฉรา สัจจันนท์ | 47/3 | 1 | 3750300470680 | 05/01/2517 | 48 |
| 31 | นาย | อาทิตย์ สุดสว่าง | 50/12 | 1 | 1759900181184 | 24/11/2533 | 31 |

| ลำดับ | ชื่อ - นามสกุล | | บ้านเลขที่ | หมู่ที่ | เลขบัตรประชาชน | วันเกิด | อายุ |
|-------|----------------|-----------------------|------------|---------|----------------|------------|------|
| 32 | นาย | อุทัย รวยสกุลทรัพย์ | 70 | 1 | 3750300438417 | 01/01/2498 | 66 |
| 33 | นางสาว | อุไร พลพุก | 20/1 | 1 | 3750300432494 | 01/01/2490 | 74 |
| 34 | นาย | โกวิท ตันครองศีล | 155/2 | 2 | 3750300443747 | 01/01/2484 | 80 |
| 35 | นางสาว | จันทิมา ทิงสกุล | 110 | 2 | 3750300446673 | 20/05/2518 | 47 |
| 36 | นาง | จำรัส สุกใส | 102 | 2 | 3750100621587 | 01/01/2482 | 82 |
| 37 | นาย | ฉ่ำ ไพรพฤกษ์ | 1 | 2 | 3750300438506 | 01/01/2475 | 89 |
| 38 | นางสาว | ชฎาพร บุนรอด | 157 | 2 | 1759900234181 | 14/07/2536 | 29 |
| 39 | เด็กหญิง | ชนัญธิดา จันทรเพ็ญ | 14/3 | 2 | 1759900630990 | 27/04/2562 | 3 |
| 40 | นาย | ชวน ทองเปลว | 91 | 2 | 3750300444727 | 01/01/2480 | 84 |
| 41 | นาย | ชวน ไวยวุฒิ | 23/1 | 2 | 3750300440276 | 22/08/2477 | 87 |
| 42 | นาง | จัน ปานเอี่ยม | 34/1 | 2 | 3750300441213 | 10/01/2473 | 91 |
| 43 | นาย | ณรงค์ รอดประสิทธิ์ | 155/1 | 2 | 3750300443381 | 05/10/2521 | 43 |
| 44 | นาย | แดง ศรเดช | 129 | 2 | 3750300447211 | 01/01/2498 | 66 |
| 45 | นาง | เต็มดวง สระคง | 133/2 | 2 | 3750300448099 | 01/10/2504 | 60 |
| 46 | นาง | ทุเรียน จันทรเพ็ญ | 122 | 2 | 3750300445855 | 01/01/2494 | 70 |
| 47 | เด็กชาย | ธนากร รุ่งเรือง | 154/2 | 2 | 1759900607327 | 10/10/2559 | 5 |
| 48 | นางสาว | น้อม วงสุกร | 105 | 2 | 3750300445553 | 23/02/2505 | 60 |
| 49 | นางสาว | น้อย นิมสกุล | 77/1 | 2 | 3750300443887 | 11/09/2510 | 55 |
| 50 | นาย | นายสมชาย บึงบัวบาน | 67 | 2 | 3750300443267 | 01/01/2487 | 77 |
| 51 | พระ | บริพัฒน์ บุญชื่น | 25/1 | 2 | 3759900309683 | 04/09/2489 | 75 |
| 52 | นางสาว | เบญจวรรณ กล้ายประยงค์ | 44 | 2 | 3120600598172 | 15/11/2500 | 63 |
| 53 | นางสาว | ประจวบ ศรีบำรุง | 2 | 2 | 3750300438816 | 01/01/2486 | 78 |
| 54 | นาย | ประยงค์ ฉิมพาลี | 154 | 2 | 3750300449613 | 01/01/2482 | 82 |
| 55 | นาย | ปิยะวัฒน์ สำลี | 63 | 2 | 1759900170689 | 23/05/2533 | 32 |
| 56 | นาย | มนัส วงสุกร | 105 | 2 | 3750300445561 | 16/03/2506 | 59 |
| 57 | นาง | มะลิ ทิงสกุล | 119/1 | 2 | 3750300446819 | 01/01/2478 | 86 |
| 58 | นาย | มานัส นิมสกุล | 81 | 2 | 5750300035793 | 01/01/2513 | 52 |
| 59 | นาง | เยื้อน ก่อเกิด | 130 | 2 | 3750300447262 | 12/04/2469 | 95 |
| 60 | นางสาว | วัฒนา ปานคล้า | 93 | 2 | 3750300444999 | 01/01/2493 | 71 |
| 61 | นางสาว | วาณี จันทรเพ็ญ | 141 | 2 | 3750300448773 | 01/06/2503 | 61 |
| 62 | นาย | วุฒิ พัฒนแฝง | 65 | 2 | 3750300443054 | 24/06/2479 | 85 |
| 63 | นาย | สมชัย เนตรสุริยวงศ์ | 136/1 | 2 | 3750300448315 | 01/01/2497 | 67 |

| ลำดับ | ชื่อ - นามสกุล | | บ้านเลขที่ | หมู่ที่ | เลขบัตรประชาชน | วันเกิด | อายุ |
|-------|----------------|-----------------------|------------|---------|----------------|------------|------|
| 64 | นาย | สมบูรณ์ นาควรรณ | 35/1 | 2 | 3750300440926 | 03/01/2501 | 63 |
| 65 | นาย | สงวน ปานอินทร์ | 71 | 2 | 3750300443453 | 01/01/2490 | 74 |
| 66 | นางสาว | สัมฤทธิ์ พวงอินทร์ | 94/1 | 2 | 3750300445243 | 01/01/2497 | 67 |
| 67 | นาย | สุนทร มั่นเทศ | 97 | 2 | 3750300510533 | 01/01/2495 | 69 |
| 68 | นางสาว | สุรินทร์ นกสี | 168/1 | 2 | 3750300450603 | 09/11/2512 | 52 |
| 69 | นางสาว | ไสว ทนุผล | 30 | 2 | 3750300202219 | 23/11/2500 | 63 |
| 70 | นาง | หลุย ศรเดช | 140 | 2 | 3750300448609 | 01/01/2473 | 91 |
| 71 | นาย | อนันต์ กล้ากลิ่น | 64/1 | 2 | 3750300443011 | 02/10/2517 | 47 |
| 72 | เด็กชาย | เอกชลิต ประชานิยม | 6 | 2 | 1709901709051 | 18/11/2550 | 14 |
| 73 | นาย | จำรัส ณะโรปการ | 68 | 3 | 3750300457616 | 11/10/2509 | 55 |
| 74 | นาง | เฉลียว ม่วงอ่ำ | 28/4 | 3 | 3101600398387 | 01/01/2477 | 87 |
| 75 | นาง | ชไมพร พุ่มศรีนิล | 2/1 | 3 | 3750300451073 | 18/02/2508 | 57 |
| 76 | เด็กหญิง | ชลิตา คู่ยประเสริฐ | 94 | 3 | 1759900591803 | 22/03/2558 | 7 |
| 77 | นาง | ชื่น เหมือนพิมพ์ทอง | 94 | 3 | 3750300460021 | 01/01/2477 | 87 |
| 78 | นาย | ณัฐวุฒิ พิรอดรัตน์ | 12 | 3 | 1759900182636 | 19/12/2533 | 31 |
| 79 | นาย | บุญสม แสงอรุณ | 19 | 3 | 3750300453084 | 01/01/2496 | 68 |
| 80 | นางสาว | ยุพิน พวงพันธ์ | 95 | 3 | 2750300001894 | 09/09/2509 | 56 |
| 81 | เด็กหญิง | รุ่งอรุณ คู่ยประเสริฐ | 94 | 3 | 1759900626721 | 27/10/2561 | 3 |
| 82 | นางสาว | ลมัย หุ่นดี | 35 | 3 | 3750300454030 | 01/01/2488 | 76 |
| 83 | นาย | วินัย โตแท้ | 13/1 | 3 | 3750300452452 | 01/01/2489 | 75 |
| 84 | นาย | สมชัย ทิมจ้อย | 35/3 | 3 | 3750300454722 | 01/01/2491 | 73 |
| 85 | นางสาว | สมดี นามรัง | 10/1 | 3 | 3440100686959 | 15/01/2505 | 60 |
| 86 | นาย | สมบุญ แยมหัตถา | 55 | 3 | 3750300456610 | 01/01/2480 | 84 |
| 87 | นาง | สมพร กรสวัสดิ์ | 157/1 | 3 | 3750300466844 | 01/01/2483 | 81 |
| 88 | นางสาว | อารีย์ ใจหนัก | 25/1 | 3 | 3750100009504 | 28/11/2518 | 46 |
| 89 | นางสาว | กรทิพย์ ฉ่ำชก | 172 | 4 | 1770700031351 | 26/05/2529 | 36 |
| 90 | นาง | กลอย ใจอ่อน | 137 | 4 | 3750100058076 | 01/01/2493 | 71 |
| 91 | นาง | กัญญา ไนสูงเนิน | 101 | 4 | 3750300515691 | 18/08/2524 | 41 |
| 92 | นางสาว | กำไร ณ บางช้าง | 184 | 4 | 3750300509853 | 07/07/2505 | 60 |
| 93 | นาย | จ้อย น้อยกาญจนะ | 174 | 4 | 3750300507338 | 01/01/2481 | 83 |
| 94 | นาย | จาตุรงค์ น้อยกาญจนะ | 174 | 4 | 3750300507494 | 17/07/2507 | 58 |
| 95 | นาย | จำนงค์ น้อยกาญจนะ | 169 | 4 | 3102101960030 | 01/01/2490 | 74 |

| ลำดับ | ชื่อ - นามสกุล | | บ้านเลขที่ | หมู่ที่ | เลขบัตรประชาชน | วันเกิด | อายุ |
|-------|----------------|----------------------|------------|---------|----------------|------------|------|
| 96 | นาย | ฉันทพัฒน์ นันทสังข์ | 186/1 | 4 | 3750300509730 | 13/05/2516 | 49 |
| 97 | นาย | แฉล้ม กลัดกลีบ | 46/1 | 4 | 3750300511840 | 01/01/2469 | 95 |
| 98 | นางสาว | ชลวิชา นุตร์รักษ์ | 151 | 4 | 3750300089412 | 12/06/2520 | 45 |
| 99 | เด็กหญิง | ณัฐธิดา น้อยกาญจนะ | 174/1 | 4 | 1759900540478 | 15/12/2553 | 11 |
| 100 | นางสาว | ทร ปลื้มใจ | 40 | 4 | 3750300511921 | 01/01/2490 | 74 |
| 101 | นาย | ทองใบ น้อยกาญจนะ | 170/4 | 4 | 3750300507362 | 01/01/2488 | 76 |
| 102 | นาง | ทองใบ ม่วงทาราม | 178 | 4 | 3750300508491 | 01/01/2474 | 90 |
| 103 | นาย | ธนพนธ์ พันธุ์เจริญ | 171 | 4 | 1759900292521 | 20/05/2539 | 26 |
| 104 | นาย | ธวัชชัย กล่อมเกลี้ยง | 37/1 | 4 | 3769900101829 | 29/08/2502 | 62 |
| 105 | นาย | นนทวัฒน์ ทองคง | 9/10 | 4 | 1101500221101 | 08/06/2530 | 35 |
| 106 | นาย | นิรุช อมรหัตถ์ | 185/2 | 4 | 2750300015950 | 07/07/2521 | 44 |
| 107 | นาย | บุญเจือ น้อยกาญจนะ | 174/1 | 4 | 3750300507427 | 02/03/2502 | 62 |
| 108 | นาย | บุญส่ง สุ่มพุก | 24 | 4 | 3750300483013 | 01/01/2498 | 66 |
| 109 | นางสาว | บุบผา อยู่คล้า | 51 | 4 | 3750300512129 | 04/03/2508 | 57 |
| 110 | นางสาว | ประทุม โตวัฒนา | 136 | 4 | 2750300013337 | 11/12/2515 | 49 |
| 111 | นาย | ประทุม แสงภู | 46 | 4 | 3750100048763 | 01/01/2489 | 75 |
| 112 | นาย | ประยงค์ แสงทอง | 197 | 4 | 3750300516850 | 06/04/2500 | 64 |
| 113 | นาง | ปราณี เทพพถุษา | 188/1 | 4 | 3750300401050 | 01/01/2493 | 71 |
| 114 | นาย | พิสิษฐ์ แก้วมรกต | 4 | 4 | 2750300013299 | 22/02/2519 | 46 |
| 115 | นาย | ไพโรจน์ เวชกิจ | 125/1 | 4 | 3750300515594 | 18/12/2508 | 56 |
| 116 | เด็กชาย | มงคลรัตน์ ยศวิปาน | 38/1 | 4 | 1709901821616 | 08/03/2553 | 12 |
| 117 | นาย | ยงยุทธ ทนนาน | 169/1 | 4 | 3750300507265 | 01/04/2519 | 46 |
| 118 | นาย | ยงยุทธ นวมศิริ | 211 | 4 | 3700100231568 | 04/03/2507 | 58 |
| 119 | นาง | ยุพา ยิ้มย่อง | 213/1 | 4 | 3750300402951 | 09/12/2503 | 60 |
| 120 | นาง | ลินี่ มีสุข | 195 | 4 | 3750300401483 | 01/01/2485 | 79 |
| 121 | นางสาว | วรรณิ เวชประเสริฐ | 170/5 | 4 | 3750300380095 | 13/12/2515 | 49 |
| 122 | นาย | วิฒชิระ แซ่ตัน | 9/2 | 4 | 3750300554182 | 29/09/2522 | 43 |
| 123 | นาย | วันชัย พุ่มสวัสดิ์ | 175 | 4 | 3750300520768 | 16/02/2500 | 64 |
| 124 | นางสาว | วันดี วรรณคร | 152 | 4 | 3750300518984 | 16/09/2518 | 47 |
| 125 | นาย | วินัย ม่วงทาราม | 178 | 4 | 3750300508547 | 25/11/2505 | 59 |
| 126 | นาง | สนธยา สวัสดิ์มงคล | 162 | 4 | 3750300520831 | 01/01/2489 | 75 |
| 127 | นางสาว | สมคิด กลินจิว | 63/2 | 4 | 3750300513222 | 02/01/2500 | 64 |

| ลำดับ | ชื่อ - นามสกุล | | บ้านเลขที่ | หมู่ที่ | เลขบัตรประชาชน | วันเกิด | อายุ |
|-------|----------------|------------------------|------------|---------|----------------|------------|------|
| 128 | นางสาว | สมจิตต์ เปล่งสี | 157/2 | 4 | 3750300520237 | 21/11/2503 | 60 |
| 129 | นาง | สมใจ ทิศนา | 202/2 | 4 | 3750300402323 | 01/01/2475 | 89 |
| 130 | นาง | สมหมาย น้อยกาญจนะ | 175 | 4 | 3750300519603 | 01/01/2499 | 65 |
| 131 | นาย | สอน เปล่งสี | 157/2 | 4 | 3750300520261 | 13/11/2510 | 54 |
| 132 | นางสาว | สุณิสสา ดารารักษ์ | 145/1 | 4 | 3750300518160 | 14/07/2510 | 55 |
| 133 | นางสาว | สุพิณดา ทิพย์โสติกุล | 174 | 4 | 3100800965764 | 21/12/2513 | 51 |
| 134 | นาย | สุรชาติ พันธุ์เจริญ | 171 | 4 | 1759900039906 | 03/11/2528 | 36 |
| 135 | นาย | สุรัตน์ กลัดกลีบ | 82 | 4 | 1759900329513 | 11/03/2541 | 24 |
| 136 | นาย | สุวรรณ น่วมจำนัญ | 57 | 4 | 3750300589482 | 19/11/2505 | 59 |
| 137 | นาย | แสง เปล่งสี | 157/2 | 4 | 3750300520270 | 19/08/2514 | 51 |
| 138 | นางสาว | ไสว สุรปราษฎร์ | 15 | 4 | 3750300510363 | 01/01/2483 | 81 |
| 139 | นาง | อนงค์ แสงภู | 46 | 4 | 3750300511807 | 14/06/2485 | 79 |
| 140 | นาย | อด นวมนาคะ | 169/3 | 4 | 3750300507460 | 13/08/2504 | 60 |
| 141 | นาง | อ่อน สาดสำอางค์ | 135 | 4 | 3750300517643 | 01/01/2486 | 78 |
| 142 | นางสาว | อารีย์ สุรปราษฎร์ | 201 | 4 | 3750300401998 | 01/01/2498 | 66 |
| 143 | นาย | อุดมศักดิ์ รื่นเพ็ชร์ | 89/1 | 4 | 3750300515535 | 31/10/2525 | 39 |
| 144 | นาง | อุไร บัลลังโพธิ์ | 39/1 | 4 | 3750300481819 | 27/01/2504 | 60 |
| 145 | นาง | จำลอง ดวงมรกฏ | 196/1 | 5 | 3750300468588 | 01/01/2496 | 68 |
| 146 | นาย | ชีพ เศร้าภาษา | 88 | 5 | 3700300097377 | 01/01/2494 | 70 |
| 147 | นางสาว | ดรุณี ไชยยงค์ | 55 | 5 | 3750300463772 | 10/03/2518 | 47 |
| 148 | นาย | ดำรงค์ แจ่มกระจ่าง | 66 | 5 | 3750300464507 | 01/01/2494 | 70 |
| 149 | นาย | ทวีศักดิ์ แซ่มกล้า | 80/2 | 5 | 1750300057212 | 29/10/2534 | 30 |
| 150 | นาง | ทองขาว ใจชาญเจริญศิลป์ | 209 | 5 | 3750300469657 | 01/01/2478 | 86 |
| 151 | นางสาว | นาค ทิมกำเนิด | 208/3 | 5 | 3750300445618 | 01/01/2482 | 82 |
| 152 | นาง | นุกูล ปานเอี่ยม | 28/1 | 5 | 3750300462091 | 01/01/2496 | 68 |
| 153 | นาย | บุญรับ แต่งผล | 54/2 | 5 | 5750300019721 | 01/01/2492 | 72 |
| 154 | เด็กชาย | ปวัฒน์ แยมประสงค์ | 65/2 | 5 | 1709901977403 | 19/04/2556 | 9 |
| 155 | นาง | พรทิพย์ นาควรรณ | 41 | 5 | 2750300014198 | 05/07/2517 | 48 |
| 156 | นาย | พิมล อางชนะปาน | 212 | 5 | 3750300492268 | 10/02/2500 | 64 |
| 157 | นาย | ไพร์ คเชนทร | 62 | 5 | 3750300388207 | 01/01/2489 | 75 |
| 158 | นาย | ไพศาล เกิดสวัสดิ์ | 82 | 5 | 1709900622369 | 16/05/2534 | 31 |
| 159 | นางสาว | มาลี พึ่งนุชษา | 70 | 5 | 3750300464655 | 19/09/2503 | 61 |

| ลำดับ | ชื่อ - นามสกุล | | บ้านเลขที่ | หมู่ที่ | เลขบัตรประชาชน | วันเกิด | อายุ |
|-------|----------------|--------------------------|------------|---------|----------------|------------|------|
| 160 | นาย | รุ่งเรือง กลั่นประเสริฐ | 46/1 | 5 | 3750300172794 | 19/11/2518 | 46 |
| 161 | นาง | เลื่อน อางชนะปาน | 203/4 | 5 | 3750300492179 | 01/01/2475 | 89 |
| 162 | นาย | วิรัช พวงไพโรจน์ | 46 | 5 | 3750300463110 | 10/03/2502 | 62 |
| 163 | นางสาว | สำรวม หมั่นมณี | 181 | 5 | 3750300467964 | 08/06/2490 | 74 |
| 164 | นางสาว | อารีวรรณ ดวงกุ่มเมศ | 26 | 5 | 3750300462059 | 01/01/2495 | 69 |
| 165 | นาย | เอี่ยม พวงพลอย | 208/2 | 5 | 3770100171689 | 01/01/2494 | 70 |
| 166 | นาย | กิตติพงศ์ วงศ์ศรีพัฒนกุล | 82/1 | 6 | 3101502044335 | 07/09/2502 | 62 |
| 167 | นาย | จัญญ์ ห้องสวัสดิ์ | 4 | 6 | 3750300441604 | 24/10/2514 | 50 |
| 168 | นาง | ชด งามพิศ | 69 | 6 | 3750300473395 | 01/01/2475 | 89 |
| 169 | นางสาว | ชนัญธร มีสุข | 77 | 6 | 3750300473786 | 28/01/2504 | 60 |
| 170 | นาง | ทองดี พยนต์ศิริ | 62 | 6 | 3750300472585 | 01/01/2498 | 66 |
| 171 | นาย | ธีชนนท์ มีสุข | 87/1 | 6 | 1140101121994 | 15/04/2543 | 22 |
| 172 | นาง | บุญเรือน เพชรน้อย | 93 | 6 | 3750300290401 | 01/01/2495 | 69 |
| 173 | นาย | พนม เพชรน้อย | 93/3 | 6 | 1759900320630 | 22/09/2540 | 25 |
| 174 | นาง | ละเมียด ศิริสวัสดิ์ | 98/1 | 6 | 3750300476068 | 01/01/2478 | 86 |
| 175 | นาย | วิน สุวรรณกล้า | 105 | 6 | 3750300476769 | 01/01/2477 | 87 |
| 176 | นางสาว | วิยะดา ศรีคงรักษ์ | 76 | 6 | 1229900627462 | 26/12/2537 | 27 |
| 177 | นาย | สมชาย บัญฑิต | 106 | 6 | 3750300476629 | 01/12/2525 | 39 |
| 178 | นางสาว | สมบูรณ์ อยู่ศิริ | 87 | 6 | 3750300474758 | 10/09/2499 | 65 |
| 179 | นาง | สำภา กลิ่นจันทร์ | 65/2 | 6 | 3700100110132 | 01/01/2486 | 78 |
| 180 | นาย | สิน งามเชิด | 76/1 | 6 | 3750300286323 | 01/01/2479 | 85 |
| 181 | นาย | สุเทพ พุ่มด้วง | 97/1 | 6 | 3750300475983 | 22/08/2514 | 51 |
| 182 | นาง | สุพิศ หัทสนธ์ | 93/1 | 6 | 3750300290631 | 01/01/2479 | 85 |
| 183 | นาย | อธิษฐ์ รอดสวัสดิ์ | 87 | 6 | 1759900220724 | 05/11/2535 | 29 |
| 184 | นาย | อำพล บัญฑิต | 106 | 6 | 3750300476912 | 06/01/2520 | 45 |
| 185 | นางสาว | กฤษดา แต่งผล | 117/2 | 7 | 1759900260629 | 28/10/2537 | 27 |
| 186 | นาย | กอบชัย มีสุข | 20 | 7 | 3760500931605 | 01/01/2503 | 61 |
| 187 | นาย | กิมไฉ่ รัตนถาวร | 251/1 | 7 | 1709900502797 | 24/12/2532 | 32 |
| 188 | นางสาว | โกศลัญญา ดามาพงษ์ | 78/1 | 7 | 1709901183423 | 08/01/2541 | 24 |
| 189 | พระ | จรรยา อร่ามโชติ | 75 | 7 | 3750300484222 | 01/01/2487 | 77 |
| 190 | นาง | จำนวน จิตรวัตร | 26 | 7 | 3750300478974 | 01/01/2484 | 80 |
| 191 | นาง | จินตนา พันผา | 48/1 | 7 | 3750300500759 | 26/01/2509 | 56 |

| ลำดับ | ชื่อ - นามสกุล | | บ้านเลขที่ | หมู่ที่ | เลขบัตรประชาชน | วันเกิด | อายุ |
|-------|----------------|-----------------------|------------|---------|----------------|------------|------|
| 192 | นางสาว | จิราภรณ์ บุญพัด | 253 | 7 | 3750300494244 | 22/04/2518 | 47 |
| 193 | นางสาว | จุฬารัตน์ แก้วนาค | 228 | 7 | 1759900181320 | 27/11/2533 | 31 |
| 194 | นาง | ฉลอม สรุปราช | 233 | 7 | 3750300494091 | 13/06/2478 | 86 |
| 195 | นาย | ฉอ้อน บุญน้อย | 20 | 7 | 3750100646270 | 04/10/2488 | 75 |
| 196 | นาย | เฉลิมพล กล่อมใจเสือ | 91/4 | 7 | 3110102398732 | 12/08/2505 | 60 |
| 197 | นาย | ชลิต บุญพิทักษ์ | 101 | 7 | 3750300486667 | 18/10/2502 | 61 |
| 198 | นางสาว | ชกจือ แซ่ลื้อ | 21/1 | 7 | 4750300001742 | 30/12/2490 | 73 |
| 199 | เด็กชาย | ณภัทร เทียงถาวร | 151/1 | 7 | 1709901841625 | 12/08/2553 | 12 |
| 200 | นาง | ต้อย ดวงเดช | 25 | 7 | 3750300478907 | 13/11/2507 | 57 |
| 201 | นาย | ทวีทย์ ปานมา | 219 | 7 | 3750300491768 | 01/01/2490 | 74 |
| 202 | นาย | ธีรวัฒน์ คุ่มทองคำ | 40/1 | 7 | 3750300490737 | 12/03/2523 | 42 |
| 203 | นาย | บุญชอบ เป็รื่องชนะ | 13 | 7 | 3750300478168 | 19/05/2499 | 65 |
| 204 | นางสาว | บุญสม คมขำ | 254 | 7 | 3750300494295 | 01/01/2488 | 76 |
| 205 | นาย | ปฏิภาณ บุญคำ | 259 | 7 | 1740100007432 | 21/09/2528 | 37 |
| 206 | นาย | ประเทือง สาดสำอางค์ | 95 | 7 | 3750300482556 | 01/01/2493 | 71 |
| 207 | นางสาว | ประภาทิพย์ สีประเสริฐ | 224 | 7 | 3750100163287 | 01/01/2523 | 42 |
| 208 | นางสาว | ประภาพรรณ สีประเสริฐ | 224 | 7 | 3750100163279 | 01/01/2523 | 42 |
| 209 | นางสาว | ปราณี ยศวิปาน | 93 | 7 | 3750300486039 | 20/07/2502 | 62 |
| 210 | นาง | ปราณี วังศิริ | 72/1 | 7 | 3750300483854 | 22/04/2508 | 57 |
| 211 | นางสาว | พัสดา บุญเทพ | 87 | 7 | 1709900792779 | 03/04/2536 | 29 |
| 212 | นาย | ไพโรจน์ จันทร์จินดา | 63/1 | 7 | 2709900021703 | 18/06/2518 | 47 |
| 213 | นางสาว | มณฑา อินทร์พิทักษ์ | 123 | 7 | 5730600029853 | 25/01/2505 | 60 |
| 214 | นาง | ม้าย แสดงผล | 72 | 7 | 3750300483731 | 01/01/2470 | 94 |
| 215 | นางสาว | รุ่งทิวา เกตุสาย | 98 | 7 | 1759900038471 | 14/10/2528 | 36 |
| 216 | นาง | ลัดดา กฤษณะเศรษฐี | 235 | 7 | 3750300493124 | 27/04/2500 | 64 |
| 217 | นาง | เล็ก คันทารส | 107 | 7 | 3750300487434 | 01/01/2471 | 93 |
| 218 | นาง | เลื่อน ห่วงสุวรรณ | 60 | 7 | 3750300482122 | 01/01/2465 | 99 |
| 219 | นางสาว | วรางคณา เหลืองตรีชัย | 143 | 7 | 1759900013826 | 25/08/2527 | 38 |
| 220 | นางสาว | วันเพ็ญ สุขสมบัติศิริ | 11/3 | 7 | 3750300504801 | 20/09/2517 | 48 |
| 221 | นาย | วิเชียร นาคดี | 230 | 7 | 3750300468987 | 01/01/2486 | 78 |
| 222 | นาย | วิรัช ทองคุณ | 35 | 7 | 3340300187833 | 14/09/2495 | 69 |
| 223 | นางสาว | วี ทิมจ้อย | 27/1 | 7 | 3750300479211 | 01/01/2489 | 75 |

| ลำดับ | ชื่อ - นามสกุล | | บ้านเลขที่ | หมู่ที่ | เลขบัตรประชาชน | วันเกิด | อายุ |
|-------|----------------|-----------------------|------------|---------|----------------|------------|------|
| 224 | เด็กหญิง | วีณา เหมือนพิมพ์ทอง | 221/1 | 7 | 1759900477130 | 01/02/2549 | 16 |
| 225 | นาย | ศักดิ์ดา ปานยศ | 86/2 | 7 | 3750300486179 | 10/08/2488 | 76 |
| 226 | นางสาว | ศิวพร ห่วงสุวรรณ | 60 | 7 | 2750300001312 | 15/04/2505 | 60 |
| 227 | นาย | สนอง อ่ำสกุล | 138 | 7 | 3102102245083 | 01/01/2490 | 74 |
| 228 | นาย | สมชาย รัตนถาวร | 251/1 | 7 | 3110300685673 | 06/04/2505 | 60 |
| 229 | นาย | สมบูรณ์ อร่ามโชติสกุล | 75 | 7 | 3750300484168 | 01/01/2484 | 80 |
| 230 | นาย | สมพงษ์ พรสมม | 120/1 | 7 | 3750300489011 | 01/01/2498 | 66 |
| 231 | นางสาว | สมหมาย ถือตรง | 65 | 7 | 3750300482718 | 01/01/2499 | 65 |
| 232 | นาย | สวัสดิ์ เนียมศิริ | 136 | 7 | 3750300490150 | 01/01/2483 | 81 |
| 233 | นาง | สังเวย ทองคุณ | 35 | 7 | 3750300480014 | 01/01/2488 | 76 |
| 234 | พระ | สำเภา คล่องแคล้ว | 11 | 7 | 3119900661072 | 01/01/2488 | 76 |
| 235 | นาย | สำรวย นาคพัฒ | 116 | 7 | 3750300488431 | 01/01/2480 | 84 |
| 236 | นางสาว | สิรินันท์ นวนพอง | 231/3 | 7 | 1129701257241 | 06/04/2545 | 20 |
| 237 | นางสาว | สุกัญญา มีสกุล | 77/2 | 7 | 1101500554101 | 05/12/2534 | 30 |
| 238 | นางสาว | สุดา เทียนทอง | 224 | 7 | 3750300492136 | 31/03/2514 | 51 |
| 239 | พระ | สุนทร ภูมिरาช | 11 | 7 | 5709900016950 | 01/01/2479 | 85 |
| 240 | นางสาว | สุรินทร์ คงสระ | 61 | 7 | 3750300482220 | 01/01/2489 | 75 |
| 241 | นาย | อภิชาติ มีสุข | 20 | 7 | 3750300467654 | 08/05/2514 | 51 |
| 242 | นาย | อภิชาติ ยศวิปาน | 93 | 7 | 3750300486021 | 09/08/2514 | 51 |
| 243 | นาย | อภินันท์ เกตุสาย | 98 | 7 | 1759900107391 | 16/06/2530 | 35 |
| 244 | ด.ช. | อาทิตย์ บุตรฉิม | 142 | 7 | 1749901211001 | 30/04/2551 | 14 |
| 245 | นาง | อาภรณ์ จิตติสุทธิ | 2 | 7 | 3750300310364 | 20/01/2508 | 57 |
| 246 | นางสาว | เกษร รักทอง | 158 | 8 | 3750300495631 | 07/01/2499 | 65 |
| 247 | นางสาว | ขวัญยุพา ปานแค | 201/4 | 8 | 1103100488641 | 12/06/2540 | 25 |
| 248 | นาง | เขี้ยว รักทอง | 158 | 8 | 3750300495585 | 01/01/2467 | 97 |
| 249 | นางสาว | ฉวีวรรณ เอโกบล | 172/2 | 8 | 3750300082779 | 02/02/2486 | 78 |
| 250 | นาย | ธงชัย สร้อยหังม | 181 | 8 | 3750300497651 | 19/09/2510 | 55 |
| 251 | เด็กชาย | ธนพัฒน์ ใจเฉื่อย | 205/4 | 8 | 1759900628502 | 09/01/2562 | 3 |
| 252 | นาย | ธวัชชัย รักทอง | 158/2 | 8 | 3750300495674 | 13/06/2517 | 48 |
| 253 | นาย | บุญช่วย เลิกเสื่อ | 197/4 | 8 | 3750300202863 | 01/01/2478 | 86 |
| 254 | นาง | บุญยีน น้อยสกุล | 168/2 | 8 | 3750300496646 | 01/01/2482 | 82 |
| 255 | นางสาว | ประทุม เลิกเสื่อ | 197/5 | 8 | 2750300013477 | 31/01/2503 | 61 |

| ลำดับ | ชื่อ - นามสกุล | | บ้านเลขที่ | หมู่ที่ | เลขบัตรประชาชน | วันเกิด | อายุ |
|-------|----------------|----------------------|------------|---------|----------------|------------|------|
| 256 | นาง | ประนอม คนคล่อง | 216 | 8 | 3750300500571 | 01/01/2477 | 87 |
| 257 | เด็กหญิง | ปาริชาติ สร้อยสิงม | 181 | 8 | 1759900572337 | 30/06/2556 | 9 |
| 258 | นางสาว | พัฒนา คงศรี | 164 | 8 | 3750300496271 | 01/06/2505 | 60 |
| 259 | นาย | พิชัย เจียมเจริญ | 195/1 | 8 | 3750300211234 | 01/01/2499 | 65 |
| 260 | นาง | ละเอียด นวมนาคะ | 205/3 | 8 | 2750300014465 | 06/11/2500 | 63 |
| 261 | นาง | เล็ก กลีนอบเขย | 170/1 | 8 | 3750300496867 | 15/12/2485 | 78 |
| 262 | นาย | วิเชียร เดชดวง | 210/1 | 8 | 3750300499980 | 01/01/2484 | 80 |
| 263 | นาง | สมรวม สุขอยู่ | 199 | 8 | 3750300498983 | 01/01/2476 | 88 |
| 264 | นาย | สามารถ เดชดวง | 219 | 8 | 2750300011873 | 18/08/2529 | 36 |
| 265 | นาย | สามารถ ทิพย์บำรุง | 151/2 | 8 | 3750300214934 | 15/01/2513 | 52 |
| 266 | นาย | สุทธิ เอโกบล | 172/2 | 8 | 3759900209506 | 27/12/2493 | 70 |
| 267 | นาง | อนงค์ ขุนนุช | 217 | 8 | 3750300500716 | 01/01/2483 | 81 |
| 268 | นางสาว | อัยดา โพนินาคะ | 142 | 8 | 3750300494716 | 05/03/2504 | 60 |
| 269 | เด็กชาย | จิรายุทธ สังข์สินธุ์ | 105 | 9 | 1759900505133 | 28/01/2551 | 14 |
| 270 | นาย | แฉล้ม พิมจ้อย | 141 | 9 | 3750300504533 | 12/01/2511 | 54 |
| 271 | นางสาว | ดาวเรือง แก้วสังข์ | 123/2 | 9 | 3750300483706 | 20/12/2515 | 49 |
| 272 | นางสาว | นิสรา พรหมพิชัย | 117 | 9 | 1750300059436 | 13/05/2537 | 28 |
| 273 | นาย | บุญทรง เหลาะหลง | 110 | 9 | 3750300502565 | 18/06/2511 | 54 |
| 274 | นางสาว | บุษยมาศ สง่าพงศ์ | 113 | 9 | 1750300055031 | 02/08/2532 | 33 |
| 275 | นางสาว | ประยูร สังข์สินธุ์ | 105 | 9 | 3750300502093 | 01/01/2490 | 74 |
| 276 | เด็กหญิง | พิชญา มีจ้อย | 115/2 | 9 | 1700801103667 | 04/05/2544 | 21 |
| 277 | นาย | ยะ เหลาะหลง | 115 | 9 | 3750300503154 | 01/01/2477 | 87 |
| 278 | นาง | ละเมียด สามีหวัง | 94/2 | 9 | 3750300503570 | 01/01/2480 | 84 |
| 279 | นาย | วิชัย ทิมเทพ | 157 | 9 | 3700100099023 | 04/11/2513 | 51 |
| 280 | นางสาว | วิภารัชต์ เหลาะหลง | 113/1 | 9 | 1760700063571 | 08/07/2541 | 24 |
| 281 | นางสาว | วิภาวี พรหมพิชัย | 117 | 9 | 1700801101192 | 20/01/2543 | 22 |
| 282 | นาย | สง่า พรหมพิชัย | 115 | 9 | 3750300503251 | 01/01/2476 | 88 |
| 283 | นาย | สมเกียรติ สีสะอาด | 158/1 | 9 | 3750300505742 | 19/08/2522 | 43 |
| 284 | ด.ช. | สรศักดิ์ ยางงาม | 133 | 9 | 1709800354800 | 26/01/2544 | 21 |
| 285 | นางสาว | สำเนียง ทิมจ้อย | 140 | 9 | 3750300504436 | 01/01/2493 | 71 |
| 286 | นาย | สุชิน พวงพงษ์ | 133 | 9 | 3750300504193 | 23/09/2511 | 54 |
| 287 | นาง | สุมาลี ทิมจ้อย | 97/1 | 9 | 3750300504045 | 01/01/2490 | 74 |

| ลำดับ | ชื่อ - นามสกุล | | บ้านเลขที่ | หมู่ที่ | เลขบัตรประชาชน | วันเกิด | อายุ |
|-------|----------------|-------------------|------------|---------|----------------|------------|------|
| 288 | นาง | เสีรัมย์ แยมอยู่ | 235 | 9 | 3750300403443 | 01/01/2474 | 90 |
| 289 | นาย | เสริม สามีหวัง | 94 | 9 | 3750300501054 | 01/01/2491 | 73 |
| 290 | นาย | องอาจ อยู่กล้า | 121/1 | 9 | 3750300488147 | 19/05/2509 | 56 |
| 291 | นางสาว | ออน เหลาะหลง | 115/1 | 9 | 3750300503367 | 21/04/2507 | 58 |
| 292 | นาย | อำนาจ คนน้อย | 160 | 9 | 3750300478397 | 02/12/2521 | 43 |
| 293 | นาง | อำพร คนน้อย | 160 | 9 | 3750300478389 | 01/01/2490 | 74 |
| 294 | นาง | ฮะ เขียวกะแล้ | 93 | 9 | 3750300500945 | 01/01/2472 | 92 |
| 295 | นาย | อนันต์ ยันตะพานิช | 38/1 | 1 | 3750300434365 | 01/01/2487 | 77 |
| 296 | นาง | วรรณา ระวังภัย | 78/1 | 2 | 3750300447220 | 28/07/2503 | 61 |
| 297 | นางสาว | วาด เอี่ยมสะอาด | 103/1 | 7 | 3750300486888 | 01/01/2487 | 77 |